



# VIU L'ESTIU A L'ESCOLA

Casal d'estiu per a infants de 3 a 12 anys  
Del 29 de juny al 31 de juliol de 2026



# Í NDEX

01. **Casal d'estiu a Martorell**
02. **Estructura i organització**
03. **Continguts i metodologia**
04. **Horaris**
05. **Activitats**
06. **Consideracions**

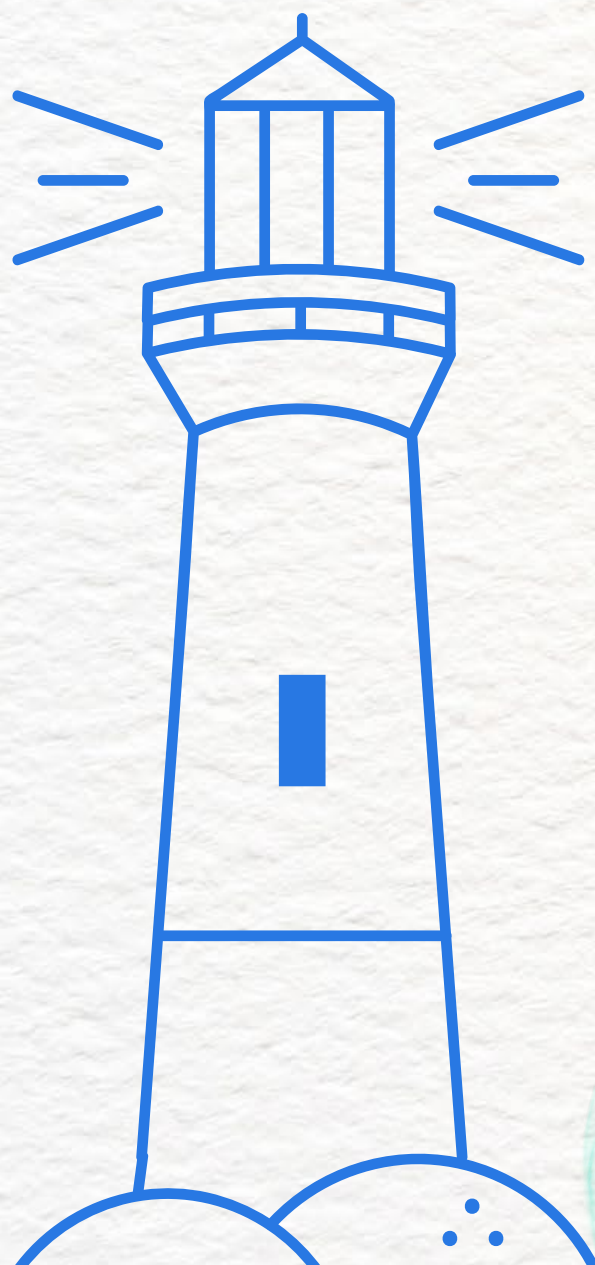

# CASAL D'ESTIU A MARTORELL

Viu l'estiu a l'escola és una activitat adreçada a infants de 3 a 12 anys que vol contribuir a generar un vincle positiu entre els infants i el seu entorn més proper, descobrint les possibilitats que ens ofereix el territori a través d'una proposta d'activitats esportives, culturals i de lleure.

**Una proposta que ens permetrà gaudir d'un estiu ple d'emocions!**

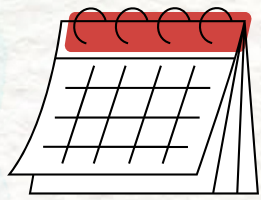

**Dates:** del 29 de juny al 31 de juliol de 2026 (ambdós inclosos).

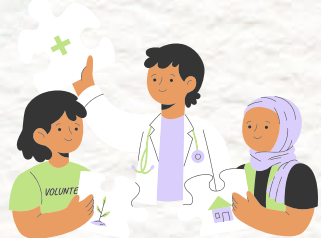

**Participants :** Infants i adolescents nascuts des de l'1 de gener de 2014 al 31 de desembre de 2022.

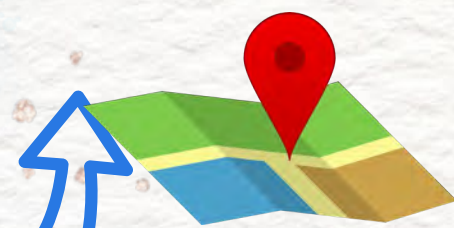

**Ubicació:** Les activitats es desenvoluparan als centres escolars del municipi tenint en compte les zones o àrees geogràfiques.



# ESTRUCTURA I ORGANITZACI



## SERVEI D'ACOLLIDA

(servei opcional)

8.00 a 9.00 h



## CASAL D'ESTIU

9.00 a 13.00 h

i de 15.00 a 17.00 h



## SERVEI DE MENJADOR

(servei opcional)

13.00 a 15.00 h



## CONTRACTACIÓ DELS SERVEIS

La contractació dels serveis d'acollida i menjador es realitza a les Oficines d'Atenció al Ciutadà del PMSAPM.



[patronat.martorell.cat/oficines-atencio/](http://patronat.martorell.cat/oficines-atencio/)



**INFORMACIÓ GENERAL,  
CONSULTES, INCIDÈNCIES,  
SUGGERIMENTS O  
PROPOSTES DE MILLORA**



[activitatsestiu@martorell.cat](mailto:activitatsestiu@martorell.cat)



**RECEPCIÓ DE CIRCULARS  
I COMUNICACIONS  
INFORMATIVES DEL CASAL**



[sap@martorell.cat](mailto:sap@martorell.cat)



*Gràcies per la vostra confiança!  
Treballarem per un estiu ple d'experiències!*



## 1 Descarrega l'aplicació

TokApp disponible a  
App Store i Google Play.



## 2 Registra't

Utilitza el correu electrònic  
facilitat a la inscripció.



## 3 Verifica el compte

Introdueix el codi rebut  
per correu electrònic.



## 4 Ja estàs connectat!

Rebràs tota la informació del casal,  
avisos i comunicacions importants.



CENTRE ESCOLAR	ANY DE NAIXEMENT	DIES	HORARI
Juan Ramón Jiménez Vicente Aleixandre	2016 al 2022	De dilluns a divendres	De 9 a 13 h i de 15 a 17 h
Mercè Rodoreda			
Lola Anglada			
Els Convents	2014-2015	De dilluns a divendres	De 9 a 13 h i de 15 a 17 h
José Echegaray			

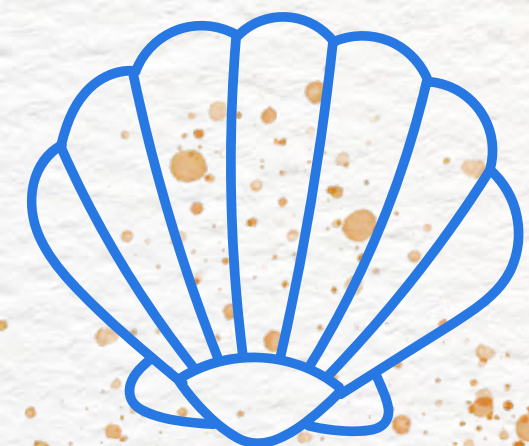

# CONTINGUTS I METODOLOGIA

Els continguts giren al voltant d'un centre d'interès que vinculem a quatre blocs d'aprenentatges:

- El joc com a eina cohesionadora .
- La vida activa i els hàbits saludables .
- L'entorn com a font d'aprenentatge .
- **La convivència per generar un espai compartit**

Els habitants del futur volen construir la ciutat dels nens i busquen idees dels protagonistes per fer-la segons la seva inspiració! Que comenci la diversió! .

Aquest estiu, a Martorell, passa una cosa extraordinària...els infants es converteixen en **els veritables protagonistes de la seva pròpia ciutat** .

Cada grup del casal assumeix un repte molt especial:  
esdevenir **l'equip creador d'un barri** .



# HORARIS



HORARI					
	DILLUNS	DIMARTS	DIMECRES	DIJOUS	DIVENDRES
9:00			ENTRADA		
09:00 - 09:30	BON DIA	BON DIA	BON DIA	BON DIA	BON DIA
09:30 - 10:00	ACTIVITAT CENTRE D'INTERÈS	SORTIDA	ACTIVITAT	PSICOMOTRICITAT	PISCINA
10:00 - 10:30					
10:30 - 11:00	ESMORZAR				
11:00 - 11:30	JOCS D'AIGUA	SORTIDA	JOCS D'AIGUA	ACTIVITAT CENTRE D'INTERÈS	ESMORZAR TORNADA
11:30 - 12:00		ACTIVITAT			
12:00 - 12:30	TANCAMENT				
12:30 - 13:00	SORTIDA				
13:00	MENJADOR				
13:00 - 15:00	SORTIDA / ENTRADA				
15:00					
15:00 - 15:30	BLOC ACTIVITAT TARDA	BLOC ACTIVITAT TARDA	BLOC ACTIVITAT TARDA	BLOC ACTIVITAT TARDA	BLOC ACTIVITAT TARDA
15:30 - 16:00					
16:00 - 16:30					
16:30 - 17:00	TANCAMENT				
17:00	SORTIDA				

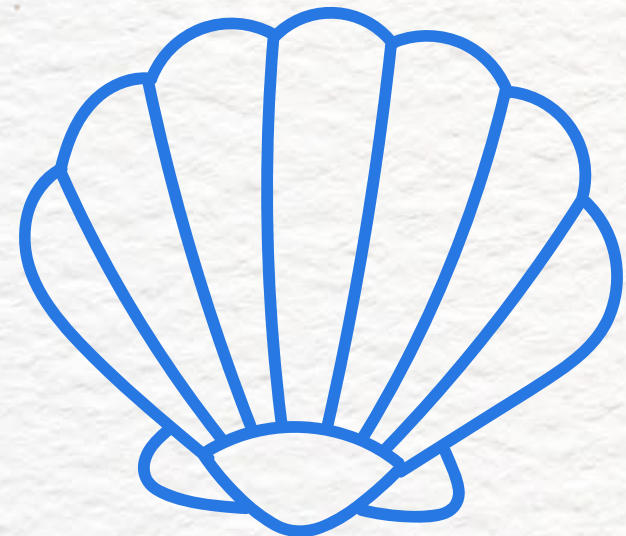

# ACTIVITATS

## INFANTIL

CENTRE D'INTERÈS  
RACONS LECTORS  
CINEMA  
PSICOMOTRICITAT  
PISCINA  
JOCS D'AIGUA  
SORTIDES A L'ENTORN

## CICLE INICIAL

CENTRE D'INTERÈS  
ACTIVITATS EDUCATIVES  
CULTURALS  
CINEMA  
PISCINA  
JOCS D'AIGUA  
SORTIDES A L'ENTORN  
ACTIVITATS ESPORTIVES  
GIMCANES

## CICLE MITJÀ

CENTRE D'INTERÈS  
ACTIVITATS EDUCATIVES  
CULTURALS  
CINEMA  
PISCINA  
GUANYEM UN ESTIU LECTOR  
JOCS D'AIGUA  
SORTIDES A L'ENTORN  
ACTIVITATS ESPORTIVES  
GIMCANES

## CICLE SUPERIOR

CENTRE D'INTERÈS  
ACTIVITATS INTERGENERACIONALS  
ACTIVITATS D'ÀMBIT COMUNITARI  
PISCINA  
JOCS D'AIGUA  
SORTIDES A L'ENTORN  
ACTIVITATS ESPORTIVES  
GIMCANES  
BIBLIOTECA

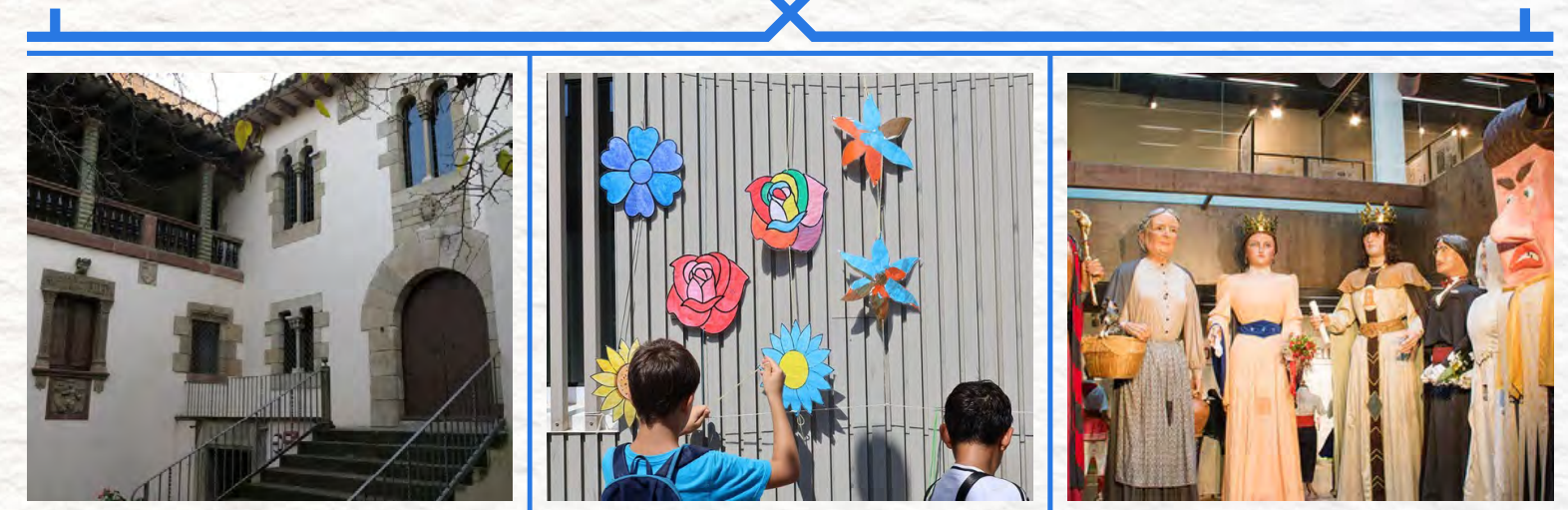

# CONSIDERACIONS

- Diari:

- Roba esportiva, còmoda i fresca
- Calçat esportiu
- Gorra i crema solar
- Grups d'infantil portar motxilla/bossa amb roba de recanvi (es queda a l'escola durant el casal)
- Esmorzar saludable
- Ampolla d'aigua
- Entrega i recollida d'infants **SEMPRE** al centre de referència.
- No portar objectes de valor

- Dies de piscina i remullades:

- Banyador posat de casa
- Sabatilles de bany
- Tovallola
- Casquet de bany (Complex Esportiu La Vila)

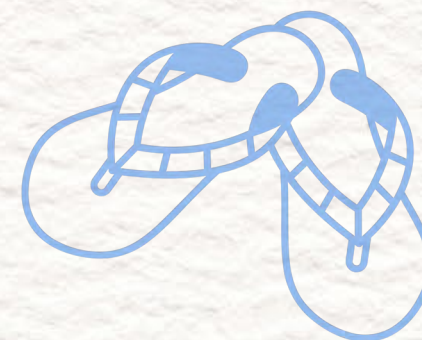

MOLTES GRÀCIES  
PER L'ATENCIÓ

